

中文名：	潘恒	出生地：	
英文名：	Aretha PAN	出生日期：	1994-07-02
国籍：		职业业余身份：	职业
民族：		转职业时间：	2013
身高：	160	最高学历：	--
体重：	62	所属经纪公司：	N/A
所属俱乐部：	Sutera Harbour Golf Resort	个人爱好：	Fishing
喜欢的颜色：	Black		
家庭成员：	--		

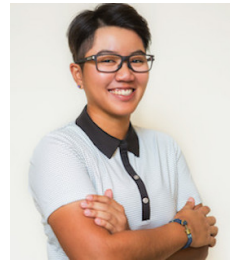

赛程	比赛名称	名次	TOTAL	TOPAR
2018-03-17~03-19	文莱女子公开赛	T52	212	-1
2018-05-11~05-13	盈丰香港女子高尔夫球公开赛	T16	215	-1
2018-04-26~04-28	盛大汽车·张家港双山精英赛	T43	227	11
2018-03-22~03-24	横琴梧桐树东方高尔夫国际女子挑战赛	T75	154	10
2018-03-29~03-31	中国信托女子精英赛	T69	153	9
2017-07-19~07-21	夏季挑战赛广东珠海站	T24	218	2
2017-09-13~09-15	PTT泰国大师赛	T43	224	8
2017-03-17~03-19	SGF67世界女子锦标赛(由SBS呈献)	T111	157	11
2017-11-17~11-19	三亚女子公开赛	MS0	152	8
2017-10-12~10-14	厦门东方名人赛	T34	226	10
2017-12-21~12-23	中国信托女子公开赛	T81	158	14
2017-06-15~06-17	东方名人武汉挑战赛	T31	219	3
2017-06-09~06-11	盈丰银行香港女子公开赛	T23	214	-2
2017-06-01~06-03	乐卡克北京女子精英赛	T48	218	2
2017-04-20~04-22	张家港双山挑战赛	T14	223	7
2017-03-23~03-25	珠海横琴梧桐树国际女子挑战赛	T96	161	17
2016-12-16~12-18	现代汽车 中国女子公开赛	T47	228	12
2016-10-13~10-16	厦门国际女子公开赛	T63	147	3
2016-09-01~09-03	中国信托女子公开赛	T6	174	-6
2016-05-19~05-21	乐卡克北京女子精英赛	T50	218	2
2016-05-12~05-15	别克锦标赛	16	289	1
2016-03-17~03-19	珠海横琴梧桐树国际女子挑战赛	T42	230	14
2015-11-06~11-08	三亚女子公开赛	62	221	5
2015-09-24~09-26	中国信托女子公开赛	T72	149	5
2015-09-03~09-05	武汉挑战赛	T25	221	5
2015-06-12~06-14	中国信托上海女子精英赛	T32	217	1
2015-05-28~05-30	青岛银行金山挑战赛	T28	223	7
2015-05-22~05-24	SRIXON XXIO 女子公开赛	T59	224	8
2015-05-07~05-10	别克锦标赛	T96	156	12
2015-03-26~03-28	珠海精英赛	T44	222	6

女子中巡排名	平均开球距离	上球道百分比(%)	上果岭百分比(%)	未标准杆上果岭救球率	标准杆上果岭平均推杆	沙坑救球率
17	242.94444	67.27777770	65.43333330	67.56666660	1.93146667	68.75000000
49	238.83333	73.54714280	62.43428570	56.03809520	1.85810952	33.33357140
13	230.60000	71.90466660	60.74066660	64.84333330	1.87592667	44.44416660
62	227.16667	81.35000000	57.71611110	66.18888880	1.87636111	28.78818180
54	217.75000	69.52466660	59.02687500	49.63266660	1.88252667	46.66600000

年份	年度奖金榜排名	每站前三名次数	晋级次数	获得总奖金数
2018	17	0	3	40,737.5
2017	49	0	7	40,378.4
2016	13	0	5	117,947.5
2015	62	0	6	34,588.3
2014	54	0	5	36,865.5
总计		1	27	270,517.1

下载时间：2018年05月23日 18:45:13